

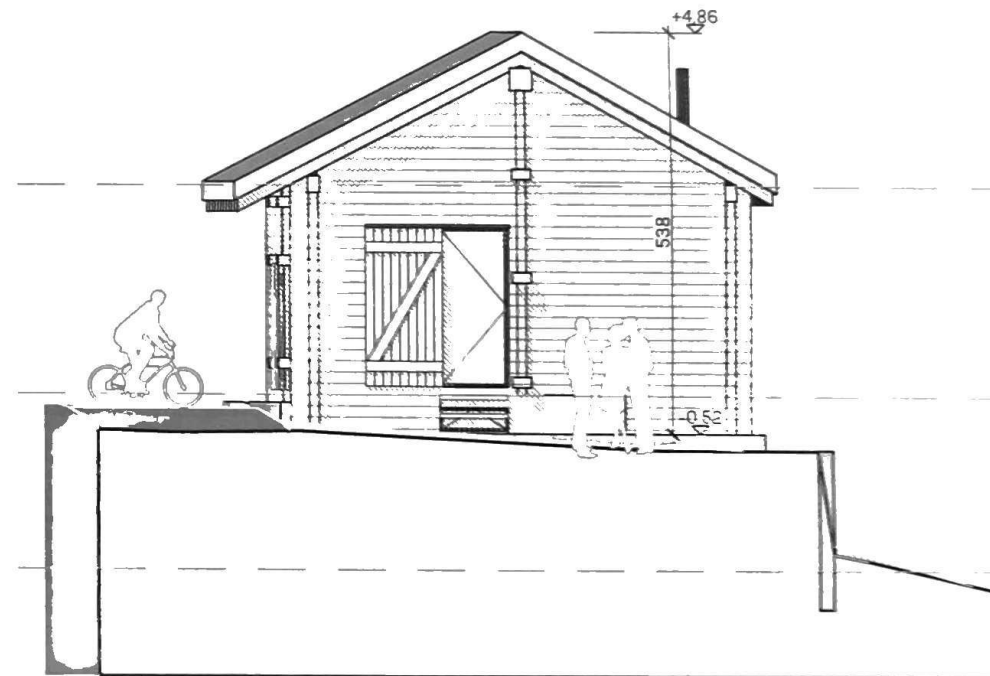

Façade Nord-Est



Façade Nord-Ouest

SIGNATURES:

MAITRE D'OUVRAGE: \_\_\_\_\_

ARCHITECTE: \_\_\_\_\_

TRANSFORMATION D'UN RACCARD POUR CHESEAUX ALAIN, SUR PARCELLE 466 A MASE

**COMINA**  
ARCHITECTURE SA

Comina Architecture SA  
Tél. 027/481.44.10  
Fax 027/481.77.10

Rue Centrale 3  
3963 Crans-Montana  
crans@group-comina.ch

PROJETE  
FACADES NORD-EST ET NORD-OUEST

Dessin : JR  
Echelle : 1:100  
Date : 23.12.2022

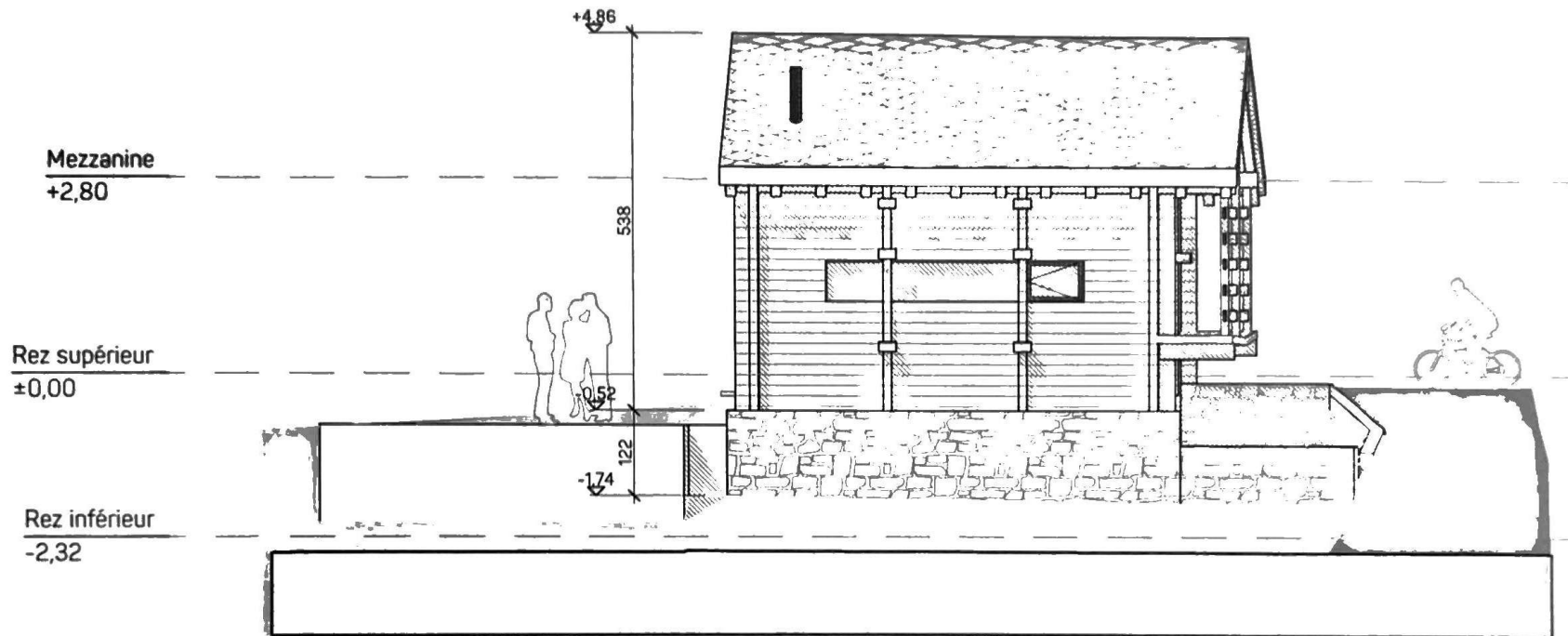

Façade Sud-Ouest

SIGNATURES:

MAITRE D'OUVRAGE: \_\_\_\_\_

ARCHITECTE: \_\_\_\_\_

TRANSFORMATION D'UN RACCARD POUR CHESEUX ALAIN, SUR PARCELLE 466 A MASE

**COMINA**  
ARCHITECTURE SA

Comina Architecture SA  
Tél. 027/481.44.10  
Fax 027/481.77.10

Rue Centrale 3  
3963 Crans-Montana  
crans@group-comina.ch

PROJETE  
FACADE SUD-OUEST

Dessin : JR  
Echelle : 1:100  
Date : 23.12.2022

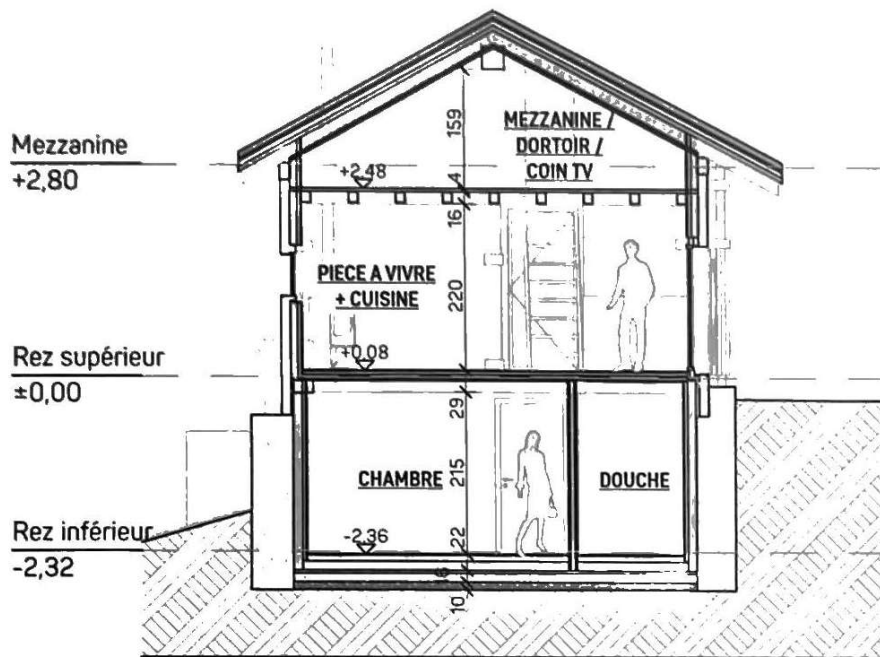

Coupe A-A

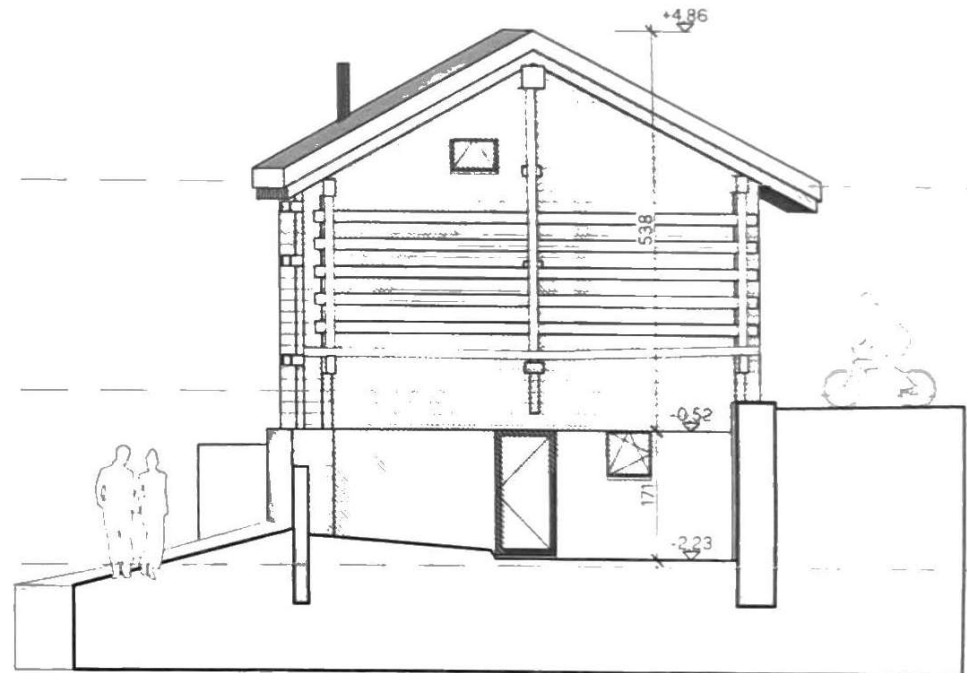

Façade Sud-Est

SIGNATURES:

MAITRE D'OUVRAGE: \_\_\_\_\_

ARCHITECTE: \_\_\_\_\_

TRANSFORMATION D'UN RACCARD POUR CHESEAUX ALAIN, SUR PARCELLE 466 A MASE

**COMINA**  
ARCHITECTURE SA

Comina Architecture SA  
Tél. 027/481.44.10  
Fax 027/481.77.10

Rue Centrale 3  
3963 Crans-Montana  
crans@group-comina.ch

PROJETE  
COUPE A-A ET FACADE SUD-EST

Dessin : JR  
Echelle : 1:100  
Date : 23.12.2022